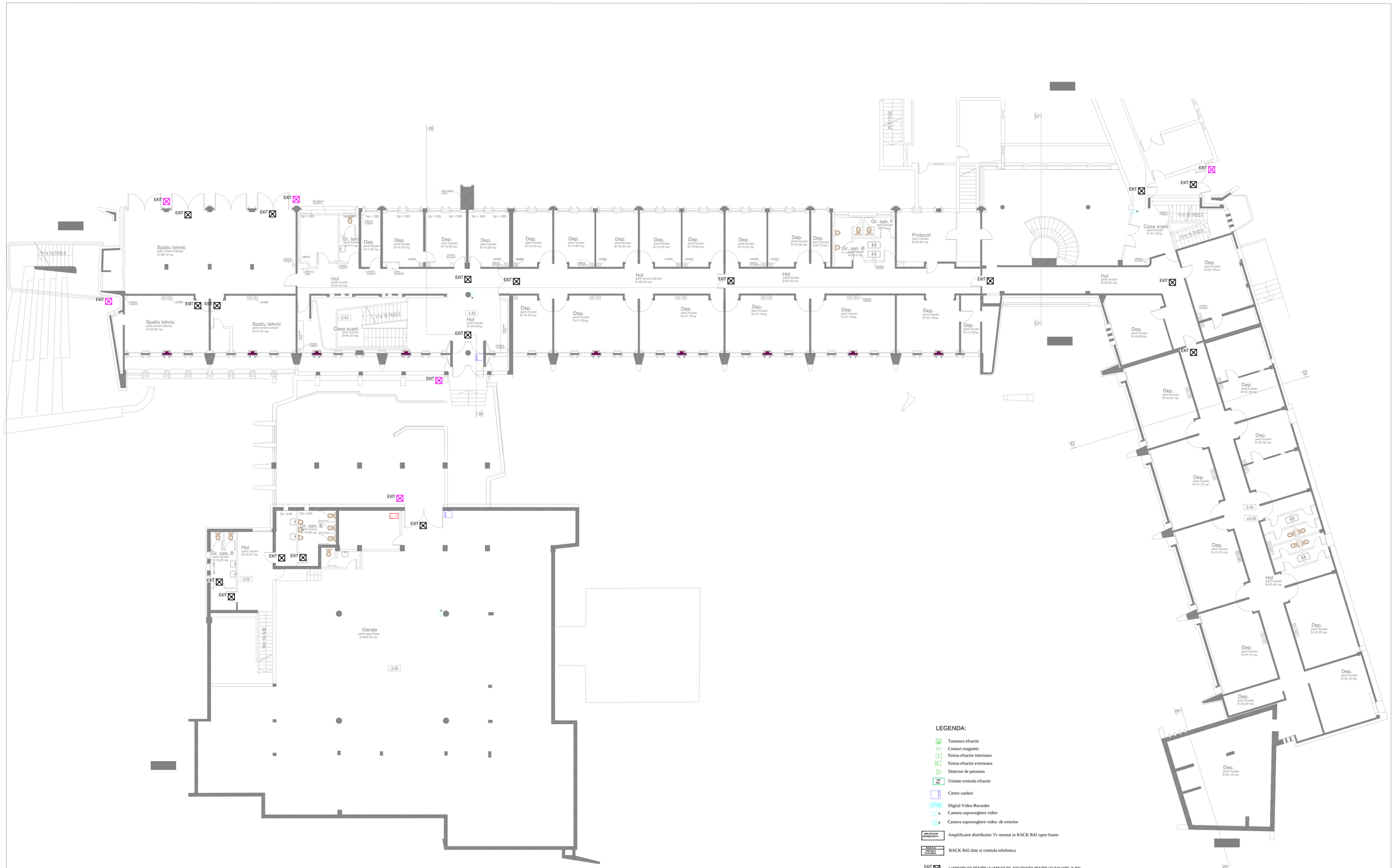

LEGENDA:

- Tastatura efractie
- Contact magnetic
- Sirena efractie interioara
- Sirena efractie exterioara
- Detector de prezenta
- CAE 16Z — Unitate centrala efractie
- Cititor carduri
- DVR — Digital Video Recorder
- Camera supraveghere video
- Camera supraveghere video de exterior
- AMPLIFICATOR DISTRIBUITOR TV — Amplificator distribuitor Tv montat in RACK R42 open frame
- RACK 6 U, DATE TELEFONICA, ALIMENTARE — RACK R42 date si centrala telefonica
- EXIT — - LUMINOBLOC PENTRU ILUMINAT DE SIGURANTA PENTRU EVACUARE 2x8W
- EXIT — - LUMINOBLOC PENTRU ILUMINAT DE SIGURANTA EXTERIOR
- - PRIZA DUBLA VOCE-DATE 2XRJ45, ECRANATA, CATEGORIE 6
- MDF — - DULAP COMUNICATII

Dreptul de publicare sau multiplicare a acestui document apartine in exclusivitate societatii AEDILIS PROIECT Baia Mare
Reproducerea continutului este posibila numai cu acordul prealabil scris al autorului.

Adresa sediului: str.Victor Babeș nr. 1-3A, ap. 28, Baia Mare, Cod 430283, Jud. Maramureș
Tel.: 0262 / 404 870; 0262 / 404 871; Fax: 0262 / 404 872; Mob.: 0722 / 400 000; 0722 / 400 001; 0722 / 400 002; 0722 / 400 003; 0722 / 400 004; 0722 / 400 005; 0722 / 400 006; 0722 / 400 007; 0722 / 400 008; 0722 / 400 009; 0722 / 400 010; 0722 / 400 011; 0722 / 400 012; 0722 / 400 013; 0722 / 400 014; 0722 / 400 015; 0722 / 400 016; 0722 / 400 017; 0722 / 400 018; 0722 / 400 019; 0722 / 400 020; 0722 / 400 021; 0722 / 400 022; 0722 / 400 023; 0722 / 400 024; 0722 / 400 025; 0722 / 400 026; 0722 / 400 027; 0722 / 400 028; 0722 / 400 029; 0722 / 400 030; 0722 / 400 031; 0722 / 400 032; 0722 / 400 033; 0722 / 400 034; 0722 / 400 035; 0722 / 400 036; 0722 / 400 037; 0722 / 400 038; 0722 / 400 039; 0722 / 400 040; 0722 / 400 041; 0722 / 400 042; 0722 / 400 043; 0722 / 400 044; 0722 / 400 045; 0722 / 400 046; 0722 / 400 047; 0722 / 400 048; 0722 / 400 049; 0722 / 400 050; 0722 / 400 051; 0722 / 400 052; 0722 / 400 053; 0722 / 400 054; 0722 / 400 055; 0722 / 400 056; 0722 / 400 057; 0722 / 400 058; 0722 / 400 059; 0722 / 400 060; 0722 / 400 061; 0722 / 400 062; 0722 / 400 063; 0722 / 400 064; 0722 / 400 065; 0722 / 400 066; 0722 / 400 067; 0722 / 400 068; 0722 / 400 069; 0722 / 400 070; 0722 / 400 071; 0722 / 400 072; 0722 / 400 073; 0722 / 400 074; 0722 / 400 075; 0722 / 400 076; 0722 / 400 077; 0722 / 400 078; 0722 / 400 079; 0722 / 400 080; 0722 / 400 081; 0722 / 400 082; 0722 / 400 083; 0722 / 400 084; 0722 / 400 085; 0722 / 400 086; 0722 / 400 087; 0722 / 400 088; 0722 / 400 089; 0722 / 400 090; 0722 / 400 091; 0722 / 400 092; 0722 / 400 093; 0722 / 400 094; 0722 / 400 095; 0722 / 400 096; 0722 / 400 097; 0722 / 400 098; 0722 / 400 099; 0722 / 400 100
E-mail: office@aedilisproiect.ro
www.aedilisproiect.ro

VERIFICATOR	NUME	SEMNATURA	CERINTA	REFERAT/EXPERTIZA NR./DATA

S.C. AEDILIS PROIECT S.R.L. 22421/05/2004 C.I.J. 19927071				Beneficiar: CONSILIUL JUDETEAN MARAMURES	Proiect nr.: A.E.D.-D.A.L.I.-A 27 - 2013
SPECIFICATIE	NUME	SEMNATURA	Scara: 1:100	Titul proiectului: REABILITARE CLADIRE PALAT ADMINISTRATIV BAIA MARE Amplasament: jud. Maramureș,mun. Baia Mare, str. Gh. Sincai nr. 46	Faza: D.A.L.I.
SEF PROIECT	arh. Florut Florin Dan		Data: 2013		
PR. INSTALATII	ing. Ilyes Csaba			Titlu plansa: INSTALATII ELECTRICE CURENTI SLABI PLAN DEMISOL CORP A;B;C;D;E	Plansa nr.: IE 6
DESENAT	ing. Ilyes Csaba				